

SMART TOURISM



SOLUTION



DATA



WEATHER



wayplus⁺
FOR YOUR BETTER WAY

(주)웨이플러스 회사소개서



• CONTENTS

01. (주)웨이플러스 소개

02. 주요사업영역

01. (주)웨이플러스 소개

- 회사개요
- Wayplus 5s
- 비전
- 회사연혁
- 인증특허

SMART TOURISM



SOLUTION



DATA



WEATHER



회사개요



다양한 서비스 분야의 디지털 전환(DX)을 통해 산업 간 융복합은 물론 새로운 가치를 창출하기 위해 **서비스 기획, 디자인 솔루션 개발 및 유지보수** 전 범위에 걸쳐 서비스를 제공하고 있습니다.

• 사업분야

스마트 관광 서비스	농어촌 디지털 전환
기상 경영 컨설팅	디자인, R&D, SI
교육 행사 및 마케팅	로컬 상품 서비스 기획

• 매출 및 고용

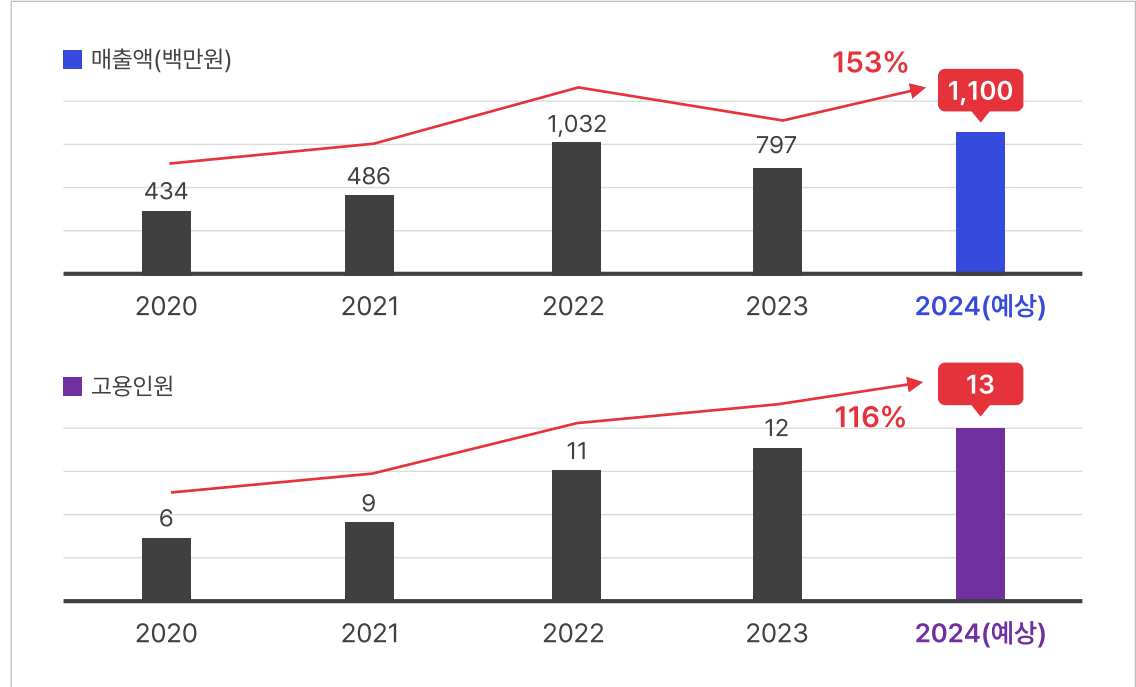

• 공급기업현황

회사조직도

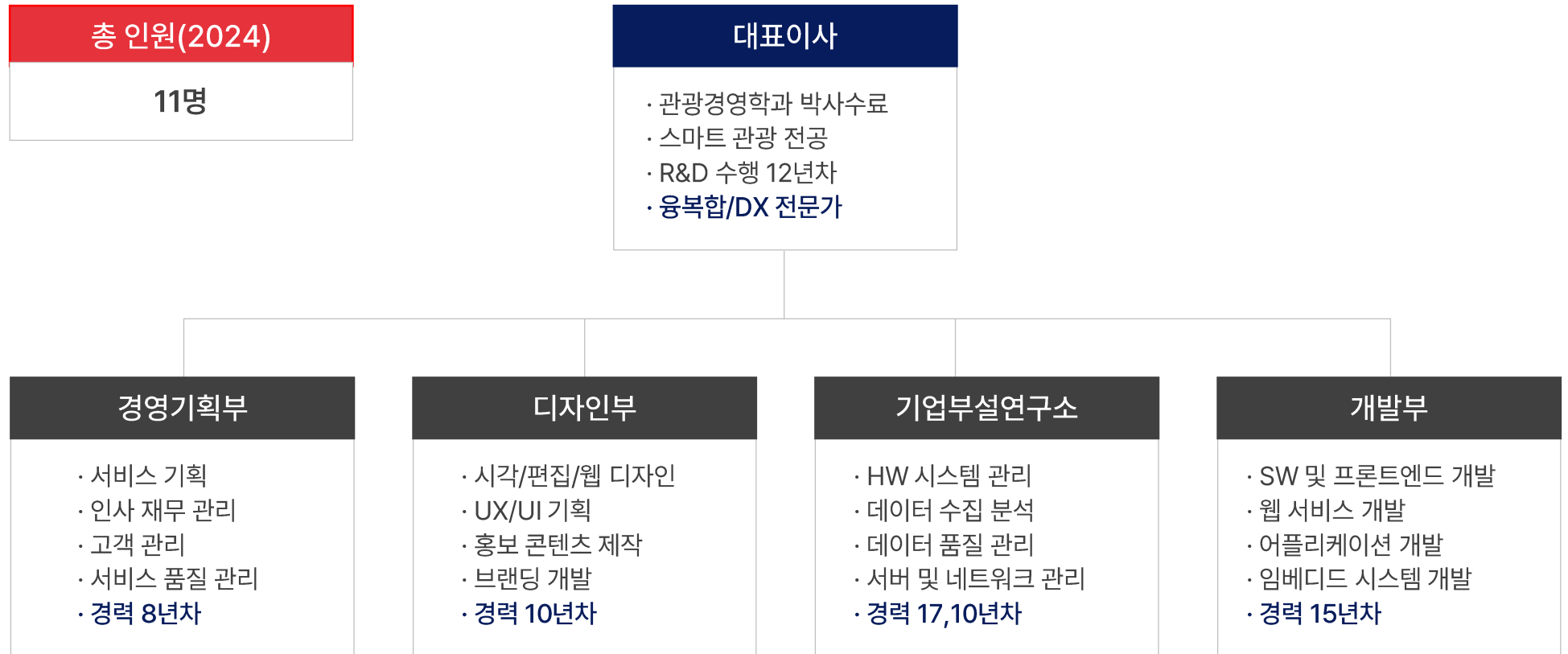

회사연혁

2024 ●

기상사업자 등록(기상장비업)
프로그램 저작권 등록
(관광지 큐레이션 API 제공을 위한 CMS 프로그램)

2023 ●

프로그램 저작권 등록
(실시간 관광지 입장객 수집 및 분석 프로그램)
전문연구사업자 신고(공학연구개발업)
직무발명보상우수기업 인증
특허 1건 등록
(날씨 경영을 위한 가중치 생성 방법 및 시스템)
2023 우수벤처 기업 선정(연구개발)
제50회 관광의 날 한국관광협회중앙회장 표창
제주지역 아동문화 시설 및 놀이공간
정보제공 서비스'같이놀자' APP 출시
제11회 문화데이터 활용 경진대회 최우수상 수상
근무혁신 우수기업 선정
특허 1건 등록
(이용자 체류시간 기반의 가중치 정보를
포함하는 여행콘텐츠 제공 방법)

스마트 방문객 실시간 모니터링 시스템
스마트 카운트 시제품 개발 완료

2022 ●

AI바우처 공급기업 선정
관광사업 등록(국내여행업)
메인비즈 인증
기업부설연구소 인증
제주 성장유망 중소기업 인증
벤처인의날 벤처기업협회 회장 표창
관광기업 혁신경진대회 우수상 수상
특허 1건 등록
(안면인식 기술을 이용한 여행객
행동 특성 데이터 생성 방법)
가족친화경영 인증
MICE 기업 디지털 전환 우수상 수상
관광기업 혁신경진대회 우수상 수상
ISO 20121
(이벤트 지속가능 경영 시스템 인증)

2021 ●

통신판매업 등록

관광사업자 등록(국제회의기획업)
관광기업혁신바우처 공급기업 선정
여행업계 디지털전환 공급기업 선정
데이터바우처 공급기업 선정
벤처기업 등록

2020 ●

맞춤형 관광 추천 서비스 제바시 APP 출시
연구개발 전담부서 인정
2020 규제특구 공모전 장려상 수상
비오면뭐하지? 서비스 개발 완료
스마트 기상 관광 챗봇 서비스
비오면뭐하지? 챗봇 출시

2019 ●

제바시 정식 오픈 및 서비스 개시

2018 ●

제바시 웹 서비스 개발 완료 및 베타 오픈

2017 ●

(주)웨이플러스 창립

Wayplus 5S

WAYPLUS'S SMART TOUR 5S



Safety

관광객의 안전, 관광지지의 안전, 기상 경영 등



Save

환경 보존, 자연 보존, 지속가능한 관광 추구



Slowly

느림의 미학을 담은 서비스, 성향 분석, 마이크로큐레이션 등 체류형 서비스



Special

특별한 목적의 사용자, 특수 목적 용도의 서비스 추구



Social

지역상생, '가장 지역적인 것이 가장 세계적인이다'

비전

FOR YOUR BETTER WAY

“ 당신의 더 나은 길을 위해 ”



Trust
신뢰

최상의 서비스를 제공할 수
있는 핵심 역량 구축



Challenge
도전의식

긍정적인 사고와 진취적인
태도로 지속적 도전



Passion
열정

멈추지 않고 나아가는
창조 의욕과 발전



Success
고객성공

고객에게 최선의 결과를
전달하기 위해 노력



새로운 길을
더하다

특허



이용자 체류시간 기반의
가중치 정보를 포함하는
여행콘텐츠 제공방법



안면인식 기술을 이용한
여행객 행동특성 데이터
생성방법



날씨 경영을 위한
가중치 생성 방법 및
시스템

명칭	출원/등록번호	출원/등록일
(등록)이용자 체류시간 기반의 가중치 정보를 포함하는 여행콘텐츠 제공방법	10-2321698	2021.10.29
(등록)안면인식 기술을 이용한 여행객 행동특성 데이터 생성방법	10-2473697	2022.11.29
(등록)날씨 경영을 위한 가중치 생성 방법 및 시스템	10-2538432	2023.05.25
게이미피케이션을 이용한 여행 선호도 데이터 수집 방법	10-2022-0016958	2022.02.09
여행콘텐츠 마이크크레이션 서비스 제공방법	10-2022-0141043	2022.10.28
여행 크루 성향기반 여행 큐레이션 서비스 방법	10-2022-0141051	2022.10.28
지능형 관광 큐레이션 플랫폼	10-2022-0174371	2022.12.14
마을 소멸방지를 위한 장기 체류형 관광의 정보를 제공하는 시스템	10-2023-0115803	2023.08.31
게이미피케이션을 활용한 스마트 관광 콘텐츠 추천 시스템	10-2023-0055894	2023.04.28
날씨 정보 기반 퍼스널 모빌리티 운영시스템	10-2023-0039625	2023.03.27
놀이터 정보 제공 및 공유 서비스 플랫폼	10-2023-0157017	2023.11.14
관광객 방문객 수 예측 시스템	10-2023-0190934	2023.12.26



근무혁신 우수기업



우수벤처기업



기업부설연구소

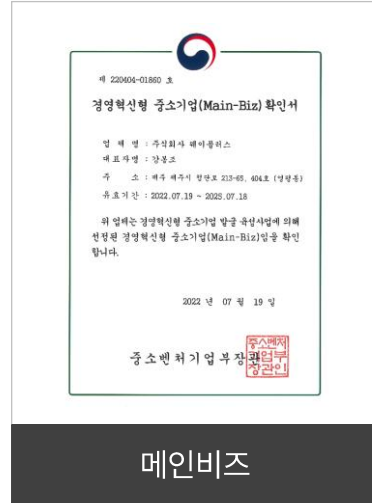

메인비즈



우수벤처기업

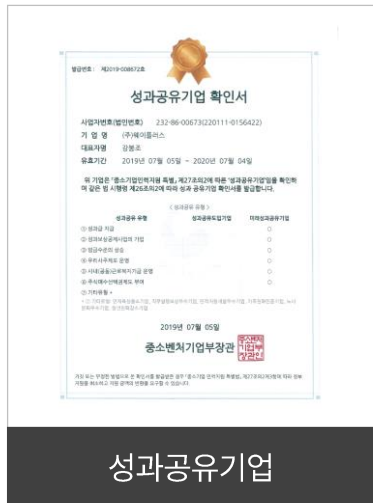

성과공유기업

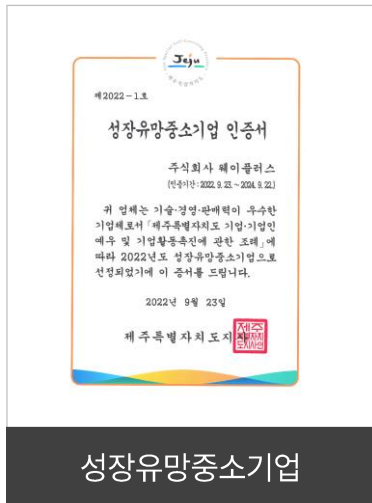

성장유망중소기업

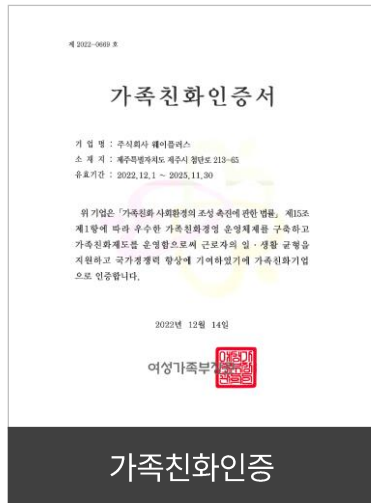

가족친화인증

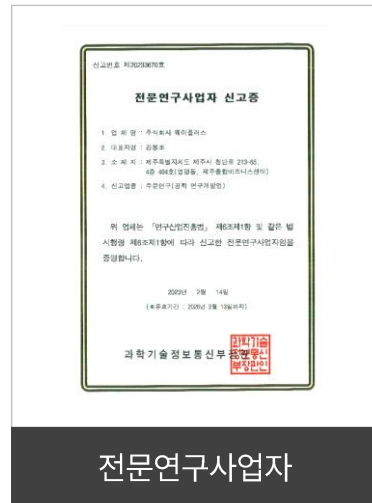

전문연구사업자



기상사업자

수상



2023 문화데이터 활용 경진대회
제품서비스 분야 최우수상



2023 지역우수벤처
우수벤처기업 선정



2023 Route330 ICT
엑셀러레이팅 사업 선발



제주 더큰내일센터
탐나는 기업 선정



2022 관광기업 혁신경진대회
푸른바이크 셰어링 수상



2022 ISO20121
인증 취득



2022 벤처기업협회
우수벤처기업 선정

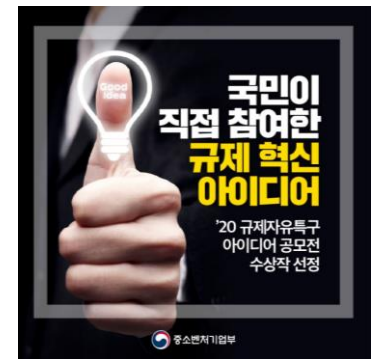

20 규제자유특구
아이디어 공모전 장려상 수상

02. 주요사업영역

- 스마트 관광 서비스
- 관광기업 혁신 서비스
- 여행업계 DX 서비스
- DX 서비스

SMART TOURISM



SOLUTION



DATA



WEATHER



스마트 관광 서비스

비오면 뭐하지?

날씨에 따라 제공하는 웨더테인먼트 관광 서비스(WEB,APP)

제주 여행, 날씨가 좋지 않아도 포기 할수 없다!

날씨가 좋지 않아도 제주도에서의 즐길거리 확인 가능
특별한 제주여행 제공

서비스 바로가기

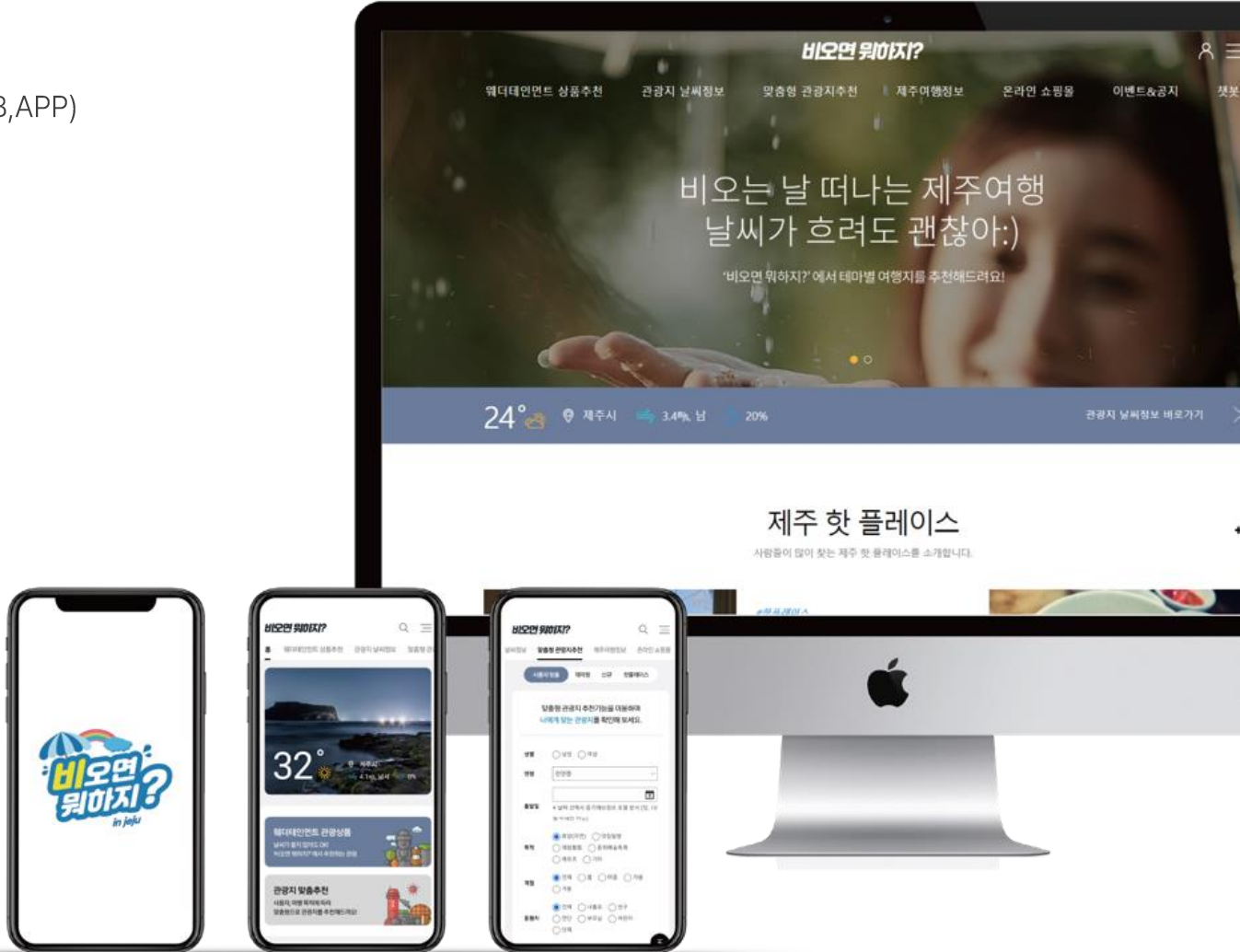

스마트 관광 서비스

비오면뭐하지? 챗봇

사용자의 질문에서 AI 기술을 통해 필요로 하는 정보를 제공하는 기상관광 챗봇 서비스

고객이 원하는 유형에 따라 맞춤형 관광지 추천 / 질의응답을 제공합니다.

서비스 바로가기



웨더테인먼트 추천

눈이 올까? 비가 올까? 날씨정보가 궁금하면?

관광지 날씨정보



관광지 날씨 정보

눈이 올까? 비가 올까? 날씨정보가 궁금하면?

관광지 날씨정보



계절별 관광지 추천

눈이 올까? 비가 올까? 날씨정보가 궁금하면?

관광지 날씨정보



원하시는 서비스를 선택하세요.

날씨별 관광지 추천

계절별 관광지 추천

목적별 관광지 추천

관광지 날씨 보기

관광지 정보보기

⋮



스마트 관광 서비스

WAYTRIP

여행자 맞춤형 상황별 제주관광 큐레이션 + 게임 서비스

여행자 대상 성향 분석기술과 마이크로 여행정보 구축으로 장소별, 상황별 마이크로 큐레이션을 제공합니다.

서비스 바로가기

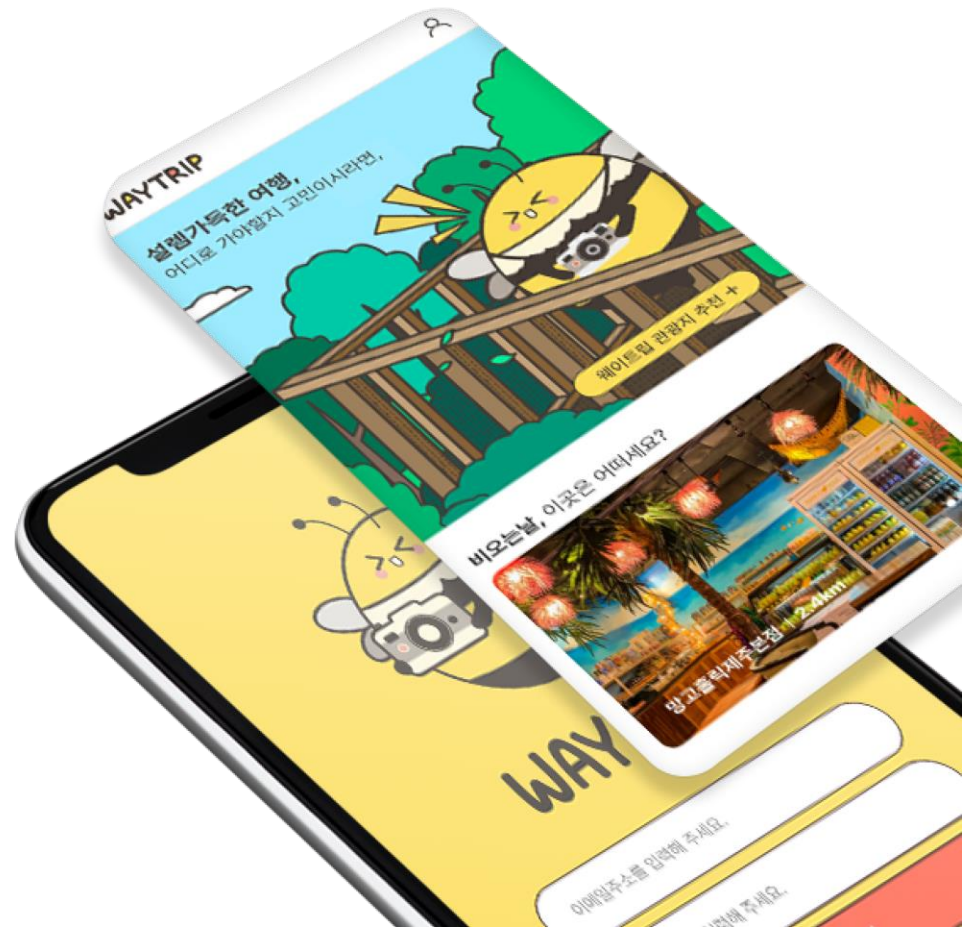
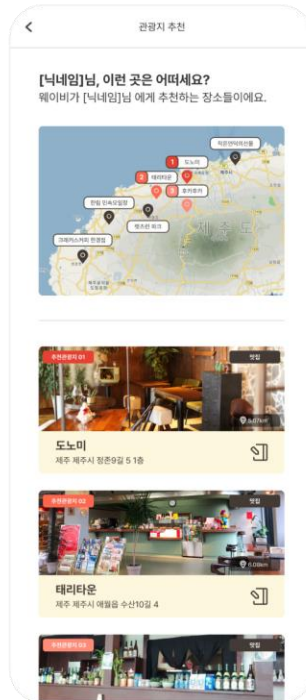

스마트 관광 서비스

WAYTRIP

간단한 질의 응답 혹은 게임 참여 이력을 통한 여행성향 제공 및 맞춤 추천 관광지를 제공합니다.



PTUX
트렌디한 로컬 전도사

내 여행성향은?

인기 있는 맛집, 카페, 관광지 위주로 다니는 것을 선호하며, 유행에 민감한 반응을 보여요.

전통적이고 아날로그한 감성을 트렌디하게 즐길 줄 알아요.

자연보다는 사람의 손길이 닿은 곳을 선호해요.

말보다는 행동이 앞서고, 망설임 시간이면 실천을 추구하는 유형이에요.



PTUV
힙한 사진 추억 수집가

내 여행성향은?

사람들이 많이 가는 핫한 곳을 좋아하며, 돌아다니며 에너지를 얻어요

새로운 것을 찾고, 처음 보는 것을 기록해요.

똑같은 관광지를 방문해도 새로운 시선에서 나만의 스타일로 관광지를 즐겨요.

일상에서 벗어나 새로운 경험을 하는 것을 힐링이라고 느끼는 유형이에요.



PMUX
변화에 민감한 콘텐츠 마케터

내 여행성향은?

빠르게 변화는 트렌드를 캐치하며, 다른 사람들에게 먼저 공유를 하려고 해요.

미리 예약하는 것을 선호하고, 시간에 맞추어 스마트하게 여행하는 것을 선호해요.

최신 트렌드에 맞춘 소식이나 관광지를 골라다니며 여행을 즐겨요.

남들보다 늦는건 질색! 제일 먼저 경험하고 체험하는 것을 선호하는 유형이에요.



HTUX
경험을 중시하는 행동대장

내 여행성향은?

알려지지 않은 곳을 찾는 여행을 좋아해요. 로컬이나 촌(마을) 생활에 대한 로망이 있어요. 사람을 만나며 이야기하는 것을 선호해요. 마을을 다니며 이곳저곳 돌아다니는 체험을 좋아하는 유형이에요.

도전성



전통형

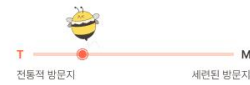

자연성



활동성

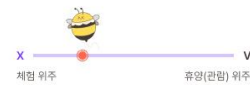

HMUV
수집하는 부르주아

내 여행성향은?

관광객이 적은 비수기에 주로 여행하기를 원해요. 고급스럽고, 세련된 여행을 선호해요. 예술, 건축, 문화의 대한 여행을 좋아해요. 꾸준하고 건강하게 여행을 즐기는 유형이에요.

도전성



전통형



자연성



활동성



스마트 관광 서비스

스마트 카운터

입장객 실시간 분석 서비스

안면인식 카메라를 활용하여
실시간 입장객 계수 및 입장객 유형
분석까지, 한번에 파악이 가능한
모니터링 시스템

서비스 바로가기

#입장객 계수

#입장객 유형분석

#분석 시각화

#방역 현황제공



스마트 관광 서비스

기상경영 컨설팅 서비스

매출액/입장객 데이터를 활용한 기상분석 솔루션 제공

기상 데이터의 빅데이터 상관분석을 통한
기상 경영을 위한 솔루션 컨설팅 제공 서비스

서비스 바로가기

#업체별 정보 관리

#기상경영 종합분석

#SNS 크롤링

#맞춤형 컨설팅



스마트 관광 서비스

ONE DAY ON JEJU

다양한 체험과 관광등의 프로그램을 소개하고 예약 서비스를 제공하는 플랫폼

MZ세대 트렌드를 반영하여 직접 즐기고 기록을 남길 수 있는 관광 중심의 운영 플랫폼 입니다.

서비스 바로가기

#다양한 업계 중계 플랫폼 운영

#사용자, 관리자, 실무자 별 편리한 사용

#실시간 행사 중계 가능(어플을 통한 방송)

#한눈에 파악 가능한 고객 및 행사 관리



실시간 사용자 예약



프로그램 종합 CMS



실시간 현장 생중계



관광기업 혁신 서비스

2021
우수사례

생각하는 정원

분류	2021년 관광기업 혁신바우처(소형)
사업명	방문객 데이터 분석 기반 고객층 확대를 위한 디지털 체험 상품 개발
사업기간	2021년 6월 21일 ~ 2021년 10월 18일

관광경영 빅데이터 도입 운영

- 방문객, 매출 등의 정보를 날씨 데이터 등과 비교분석하여 기존상품 개선 및 신규상품 개발
- 수기 방명록, SNS 언급량 크롤링, 키워드 연관어 등 종합분석을 통한 이용객 수요 분석 및 상품 기획

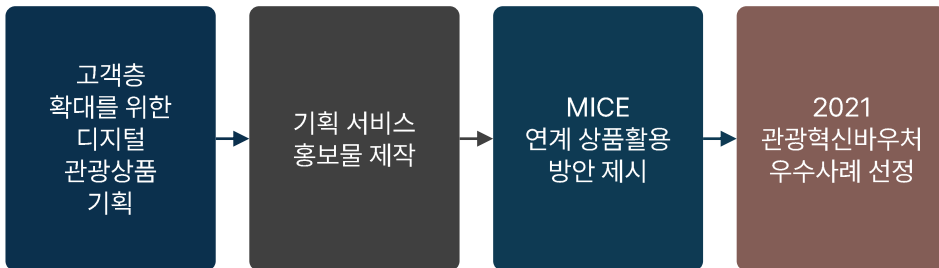

관광기업 혁신 서비스



분류	2020년「오 마이 굿 제주 트래블테크」사업
사업명	빅데이터 분석을 통한 웨더테인먼트 프로그램 개발 및 홍보
사업기간	2020년 6월 1일 ~ 2020년 11월 30일

웨더테인먼트 프로그램 개발 및 홍보

- 빅 데이터 분석을 통한 기상경영 컨설팅 진행
- 날씨별 웨더테인먼트 상품 개발
- 날씨 요인을 활용한 홍보 프로모션

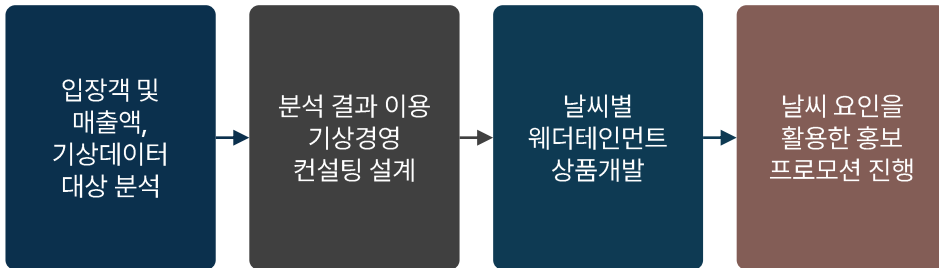

관광기업 혁신 서비스

2022
우수사례



분류	2022년 관광기업 혁신바우처(대형)
사업명	마을투어관광 실시간 관리 플랫폼 개발
사업기간	2022년 7월 11일 ~ 2021년 10월 31일

마을투어 및 자전거 체험학교 운영

- 빅데이터를활용한 날씨 예보 및 최적의 추천코스를 실시간 제공하여 누구든 편리하게 누리는 마을 자전거 여행환경 마련
- 자전거교육 프로그램 운영에 위치전송/기상위험감지/ 생중계 기능이 있는 인솔자용 어플리케이션 도입

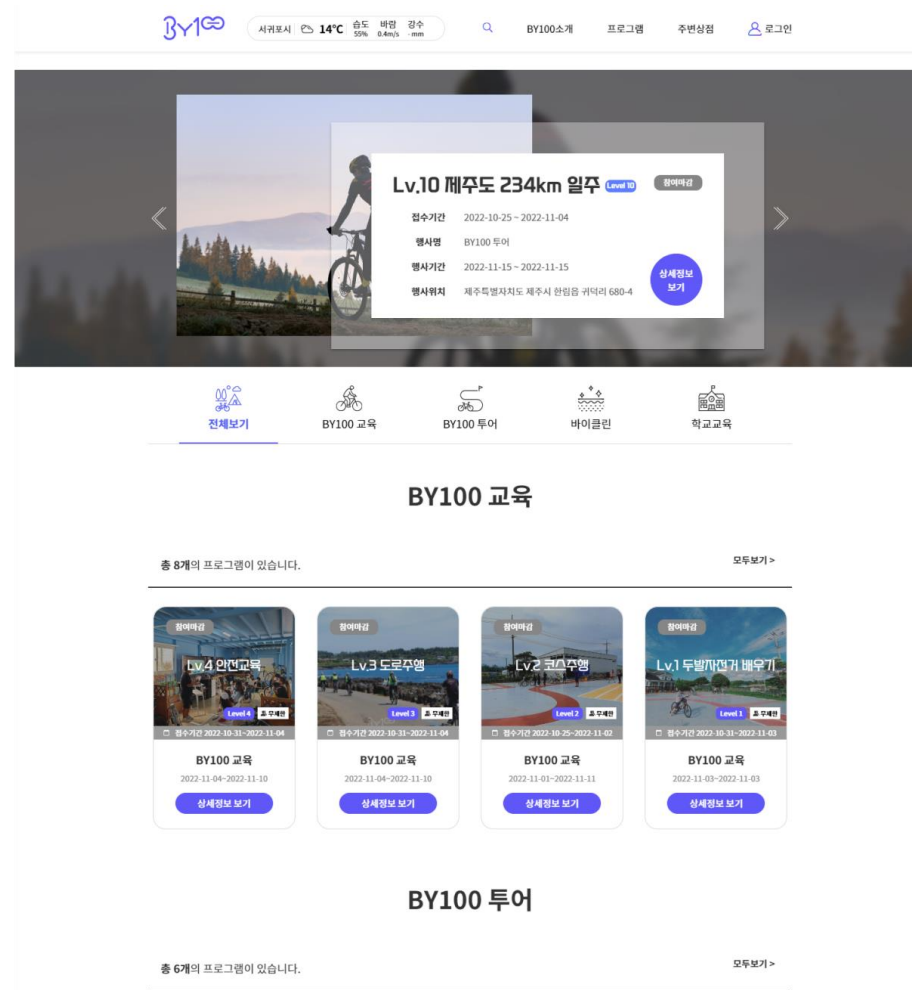
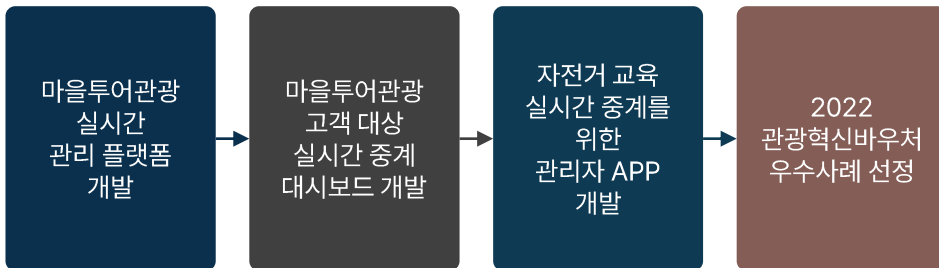

관광기업 혁신 서비스

Ilchulland
일출랜드

분류	2021 기업지원 서비스사업(스마트관광)
사업명	날씨 기반 관광객 모바일 스마트 서비스 개발
사업기간	2021년 10월 15일 ~ 2022년 2월 10일

날씨 기반 스마트 서비스 개발

- 날씨 정보를 활용한 반응형 홈페이지 구축(모바일 페이지 포함)
- 일출랜드 전용 모바일 챗봇 서비스 개발
- VR 콘텐츠 운영 시스템에 활용 할 수 있는 VR 콘텐츠 샘플 제작



관광기업 혁신 서비스



분류	2022년 스마트관광산업 제품경쟁력 강화를 위한 시제품제작 지원사업
사업명	해양동물박물관 전용 서비스
사업기간	2022년 10월 11일 ~ 2023년 01월 10일

요구사항을 반영한 박물관 전용 앱 개발

- 전시장 관람을 도와주는 음성 안내 콘텐츠 제작
- 연령대 맞춤형 큐레이션 음성 선택 제공
- 박물관 내 교육/체험 프로그램 소개 페이지
- 모바일 체험학습지 프로그램 제작



1971년 동국대학교 탐사반에 의해 발견되었으며 1995년 6월 23일 국보285호로 지정. 유네스코 세계유산 잠정목록으로 등재되었다. 300여점의 해양, 육지동물과 사람, 도구들이 새겨져 있으며 그림들을 잘 살펴보면 선만 새긴 것과 면을 채워 새긴 것으로 나눌 수 있는데 이 둘이 겹치는 부분에서 면을 채운 것이 더 깊게 파였기 때문에 이 그림들이 더 먼저 그려졌다고 추정하고 있다. 면을 채운 그림들은 대부분 고래를 잡는 내용이고 선만 새겨진 그림들은 육지동물과 관련된 내용이 대부분이다.

암각화에 새겨진 고래그림은 모두 53점으로 고래마다 생태적 특징이 묘사되어 있다. 연바다에서 고래사냥을 했던 한반도의 신석기인들, 세계 최초 고래사냥꾼들의 모험과 활약을 보여주는 소중한 문화유산으로 한반도에 살던 인류가 바다와 밀접한 관계를 맺고 살았음을 보여준다.

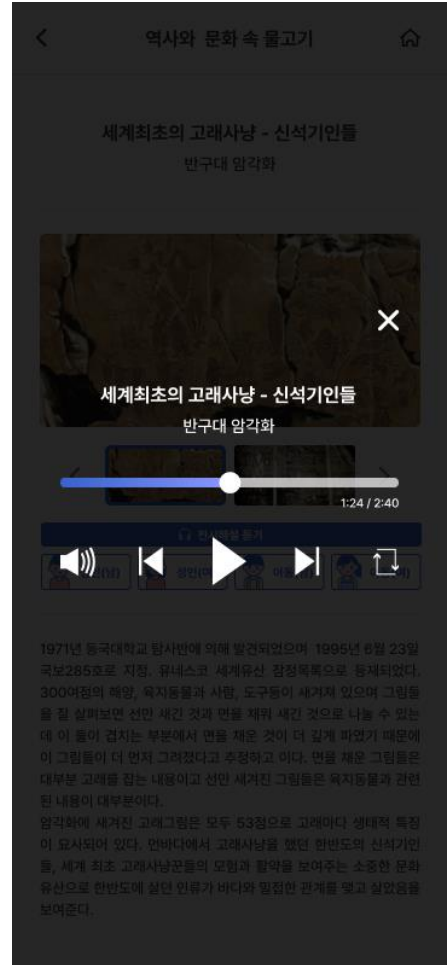

1971년 동국대학교 탐사반에 의해 발견되었으며 1995년 6월 23일 국보285호로 지정. 유네스코 세계유산 잠정목록으로 등재되었다. 300여점의 해양, 육지동물과 사람, 도구들이 새겨져 있으며 그림들을 잘 살펴보면 선만 새긴 것과 면을 채워 새긴 것으로 나눌 수 있는데 이 둘이 겹치는 부분에서 면을 채운 것이 더 깊게 파였기 때문에 이 그림들이 더 먼저 그려졌다고 추정하고 있다. 면을 채운 그림들은 대부분 고래를 잡는 내용이고 선만 새겨진 그림들은 육지동물과 관련된 내용이 대부분이다.

암각화에 새겨진 고래그림은 모두 53점으로 고래마다 생태적 특징이 묘사되어 있다. 연바다에서 고래사냥을 했던 한반도의 신석기인들, 세계 최초 고래사냥꾼들의 모험과 활약을 보여주는 소중한 문화유산으로 한반도에 살던 인류가 바다와 밀접한 관계를 맺고 살았음을 보여준다.

관광기업 혁신 서비스



분류	2023 지능형 관광서비스 맞춤형 시제품 제작
사업명	날씨 기반 실내승마 수요 예측 및 간편 예약 솔루션 개발
사업기간	2023년 8월 1일 ~ 2024년 2월 29일

체험프로그램 운영을 위한 수요량 예측 및 예약 솔루션 개발

- 날씨에 따른 실내 승마 수요량 예측 알고리즘 개발
- 날씨, 방문객, 말 데이터 상관 분석
- 예약 기능 및 데이터 베이스 설계
- 예약 사용자 페이지(웹, 반응형) 개발
- 예약 관리자 페이지 개발

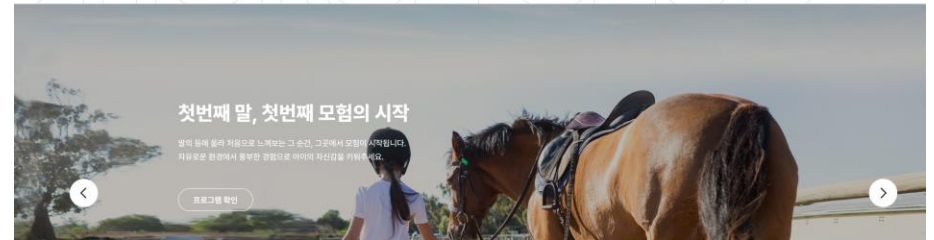

여행업계 DX 서비스



분류	2021 스마트팜 구축사업
사업명	숲해설 체험프로그램 시설 보강 및 스마트 관리 프로그램 구축
사업기간	2021년 6월 1일 ~ 2021년 11월 30일

환상숲 내부 시설 보강 및 스마트 관리 프로그램 구축

- 사계절 이용 가능한 VR 꽃자왈 탐방 체험장비 구축
- 꽃자왈 해설프로그램 온라인 예약 프로그램 구축
- 꽃자왈 숲 체험용 야외시설물 보강 구축(외부업체 계약)



환상숲 꽃자왈공원
자연해설프로그램 예약시스템
jpb-book

환상숲꽃자왈공원
제주대 자연 해설, 독특한 생태계가 유지되는 보존 가치가 높은 지역 환상숲 공사를 공판합니다. 입장객이라면 내의
백색의 직은 전화예약을 꼭 해주세요. 사전 예약이 무산으로 운영되면 인원 미달사은 환불해 드립니다.



관광기업 혁신 서비스



분류	2022년 기업지원서비스사업(스마트관광_사업화지원)
사업명	지역 마을 관광 체류형 정보 제공 플랫폼 서비스 개발
사업기간	2022년 10월 11일 ~ 2023년 02월 28일

지역 마을 관광 체류형 정보 제공 플랫폼 서비스 개발

- 마을 관광지별 QR코드 인식을 통한 큐레이션 시스템 구축
- 마을 관광지 연계 콘텐츠 제공
- 플랫폼을 통한 마을 커뮤니티 제공

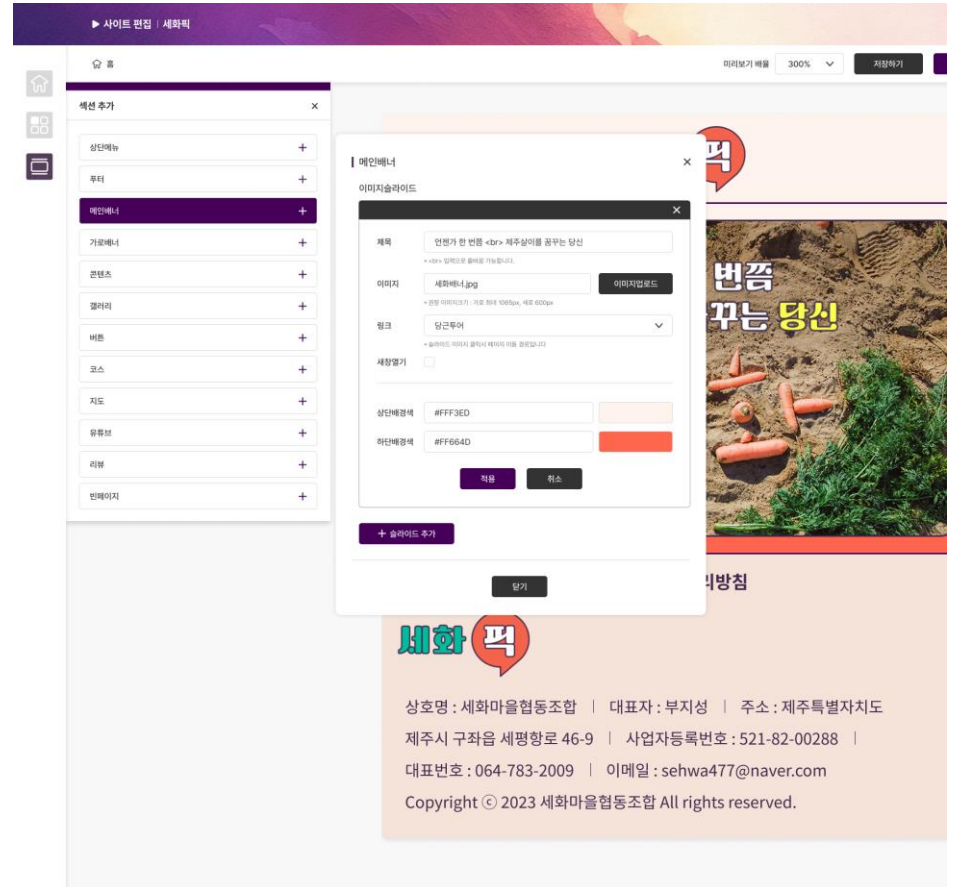

상호명 : 세화마을협동조합 | 대표자 : 부지성 | 주소 : 제주특별자치도
 제주시 구좌읍 세평항로 46-9 | 사업자등록번호 : 521-82-00288 |
 대표번호 : 064-783-2009 | 이메일 : sehwa477@naver.com
 Copyright © 2023 세화마을협동조합 All rights reserved.

관광기업 혁신 서비스



분류	2021년 관광기업 혁신바우처(소형)
사업명	해녀문화를 활용한 로컬 프리마켓의 데이터 분석 기반 디지털 서비스 개발
사업기간	2021년 6월 29일 ~ 2021년 10월 21일

빅데이터를 활용한 해녀마켓 시즌2 운영 기획

- 해녀 마켓 관련 빅데이터 분석을 통한 소비자 반응 및 고객 특성 파악
- 해녀 마켓의 방문객 증대 및 매출 향상을 위한 디지털 서비스 기획
- MICE 행사 시 유니크 메뉴로써 활용하기 위한 서비스 기획



**해녀문화를 활용한 로컬 프리마켓
데이터 분석 기반 디지털 서비스 개발
- 결과보고서 -**

2021. 9.

데이터 분석 및 기획 결과보고서 제작/전달
(세부내용 대외비)

(주)웨이플러스



관광기업 혁신 서비스

PLANET JEJU CLASS

분류	2022년 관광기업 혁신바우처(소형)
사업명	위치기반 상품 추천 서비스 및 유니크 로컬 클래스 구 (로캉스, 농어촌체험 등)을 표출할 수 있는 웹페이지 제작
사업기간	2022년 7월 04일 ~ 2022년 10월 31일

로컬 원데이 클래스 웹사이트 개발

- 제주 각 지역 로컬크리에이터 의견을 반영하여 원데이클래스 웹페이지를 기획
- 관광객 및 도민 대상으로 원데이 클래스에 대한 사전 수요조사, 데이터 기반 콘텐츠 개발
- 사용자(이용객)가 콘텐츠를 쉽게 찾을 수 있도록 클래스 항목별 분류 작업 진행(7개)
- 고객 위치기반 시스템을 활용한 상품추천 시스템(웹사이트) 개발

PLANET JEJU CLASS

어떤 클래스를 찾고 계신가요?



전체보기



공예/디자인



미술



뷰티/아로마



문화/레포츠



요리



자연/생태



과학/실험



인기 클래스

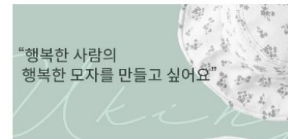

유키호
정은희 작가
월정리 수제모자 맛집을 일구는 유키호 집화점

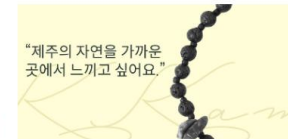

까랑돌
김미현 작가
제주 현무암으로 전하는 행복

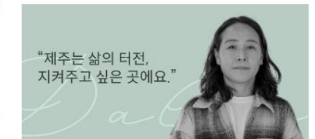

달방제주
이승진 작가
제주 바다에서 건져올린 보물

여행업계 DX 서비스

여행사 전용 통합 관리 시스템(CMS/CRM)

효율적인 업무 관리가 필요한 여행사를 위한 시스템

#고객관리	#매출관리	#스케줄관리
#예약관리	#상품옵션관리	#재고관리

고객의 다양한 이력을 관리 할 수 있는
고객관리 시스템을 이용해 보세요.

고객별 상담, 예약, 결제 이력을 기록할 수 있어
고객 맞춤형지원이 가능합니다.



기본정보

회원ID*	jungne5537@naver.com	가입일자	2024-04-03 09:54:40
회원상태	사원중	회원로그인	2024-04-04 09:54:19
회원명	임태숙	연락처	010-9251-5631
회원명(당첨)		생년월일	
고객번호			

목록가기
수정하기
재설정하기

상단이력문리
1:1문의
상문문의
예약문의

상담정보

새 내용 추가+

제부내용	상담일시	요청유형	처리현황	상무내용
데이터가 없습니다.				

매출현황을 한 눈에 볼 수 있으니까!
이제, 효율적으로 관리하세요.

여행사의 전체 매출 현황, 고객별 매출 현황, 입금액,
미수금, 잔금까지확인 할 수 있어 업무의 효율을 높입니다.

상품명	예약자정보	총금액	입금액	잔액
20231128-190(207) 제주출발 오사카 3박4일	홍길동테스트 -연락처없음- 비회원	600,000	1,000,000	-400,000
20240126-224(237) 상금 제주 1박 2일	홍길동 010-1234-5678 hong@wayplus.co.kr	2,100,000	200,000	1,900,000
20240126-224(237) 상금 제주 1박 2일	홍길동 010-1234-5678 hong@wayplus.co.kr	-	-	-
20240126-224(237) 상금 제주 1박 2일	홍길동 010-1234-5678 hong@wayplus.co.kr	-	-	-
20230924-32(34) 제주신라호텔	홍길동 010-1234-5678 hong@wayplus.co.kr	-	-	-
20231031-79(187) 고령자 당일치기A	홍길동 010-1234-5678 hong@wayplus.co.kr	-	-	-
20230919-11(174) 1박2일 여수/광양/순천 여행	홍길동 010-1234-5678	464,440	454,000	10,440

여행업계 DX 서비스

여행사 전용 통합 관리 시스템(CMS/CRM)

효율적인 업무 관리가 필요한 여행사를 위한 시스템

#고객관리	#매출관리	#스케줄관리
#예약관리	#상품옵션관리	#재고관리

여행 스케줄을 기록하는
다이어리와엑셀파일은 이제 그만!

여행사의 스케줄과 예약 현황을 한 눈에 파악할 수 있게
스케줄캘린더와 리스트를 제공합니다.

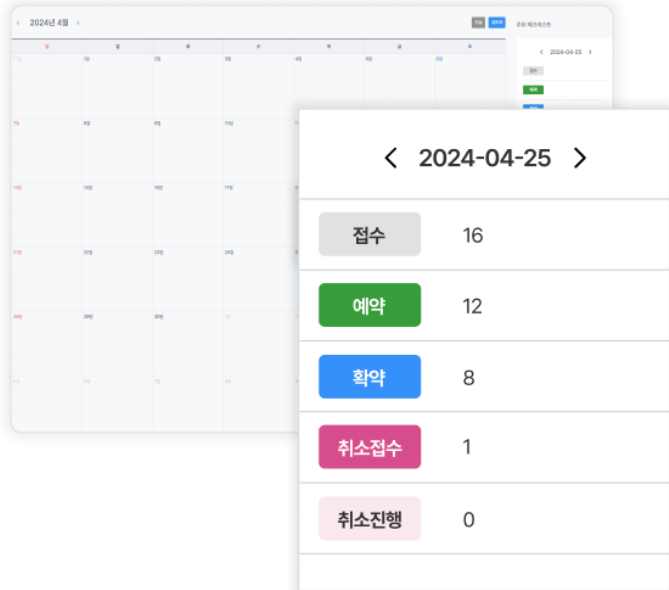

전문가의 도움없이도
복잡한 홈페이지관리를 간단하게!

많은 메뉴, 여행 상품, 홍보 이미지,
모바일 페이지까지!복잡한 절차없이 간단하게 수정이 가능합니다.

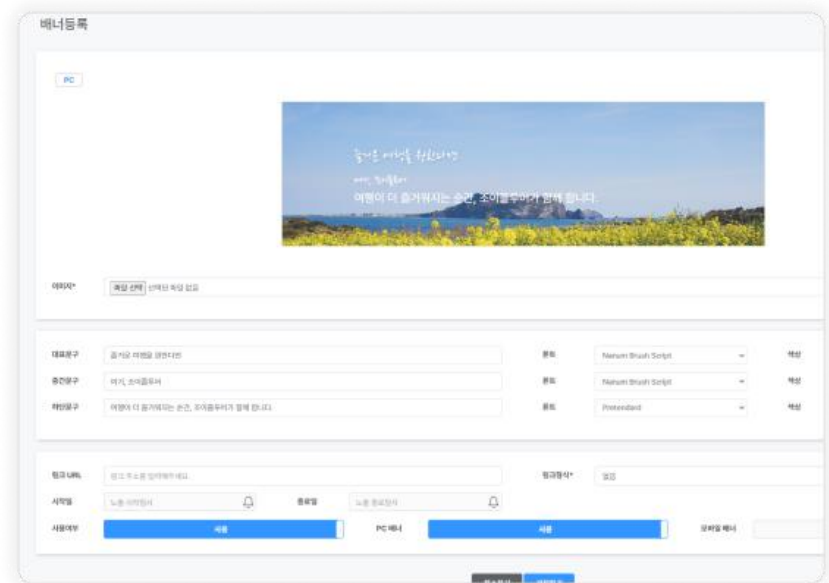

여행업계 DX 서비스

여행사 전용 통합 관리 시스템(CMS/CRM)

대시보드

예약접수: 신규 21 | 진행 0

예약취소: 신규 0 | 진행 0

견적문의: 신규 16 | 진행 0

1:1문의: 신규 5 | 진행 4

새로운 상품 리뷰: 0건

신규 회원가입: 0명

알림톡 참여건수: 0건 [충전하기](#)

예약목록 [예약일정 캘린더](#)

*기준: 출발일

< 2024년 7월 >

일	월	화	수	목	금	토
30일	1일	2일	3일			
7일	8일	9일	10일			
14일	15일	16일	17일			

대시보드

서비스 바로가기

해외여행 상품관리

상태: 전체 | 검색타입: 상품명 | 통합검색: 상품명, 검색어를 입력해주세요

[전체상품](#) | [제주 출발 해외여행](#) | [부산 출발 해외여행](#) | [인천 출발 해외여행](#)

[등록하기](#) [순서변경](#)

상품번호	분류	카테고리	이미지	상품명	가격	상품표출	판매기간	상품관리
774	부산 출발 해외여행	없음		부산출발 발리 5박 7일_복사본	50,000원-	숨김	상시판매	금액 수정 복사 삭제
778	부산 출발 해외여행	없음		부산출발 발리 5박 7일	50,000원-	보림	상시판매	금액 수정 복사 삭제
775	제주 출발 해외여행	없음		제주출발 도쿄 3박 4일	5,000원-	보림	상시판매	금액 수정 복사 삭제

상품 관리 및 운영

여행업계 DX 서비스(여행사 전용 서비스 개발 사례)

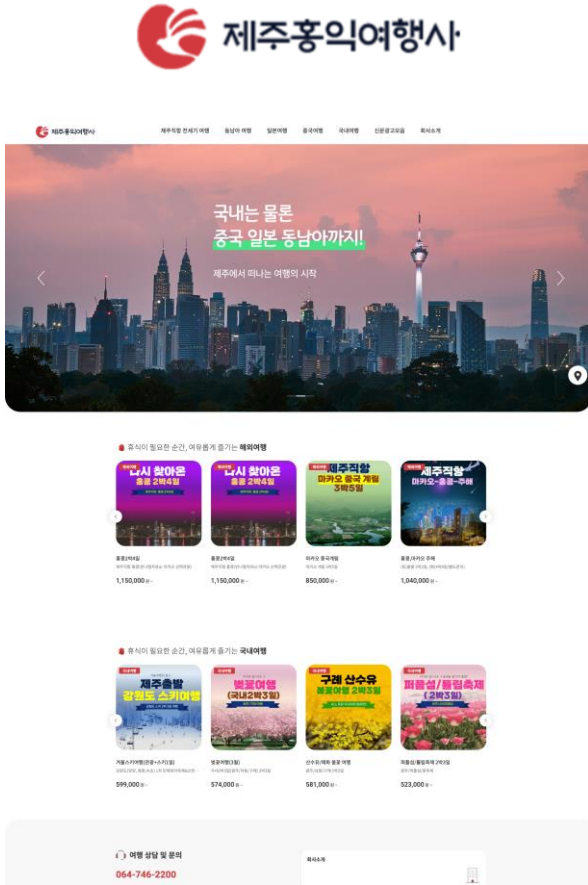

[제주홍익여행사] 데이터 분석 기반의 워케이션 구매 고객을 위한 원스탑 서비스 홈페이지 개발

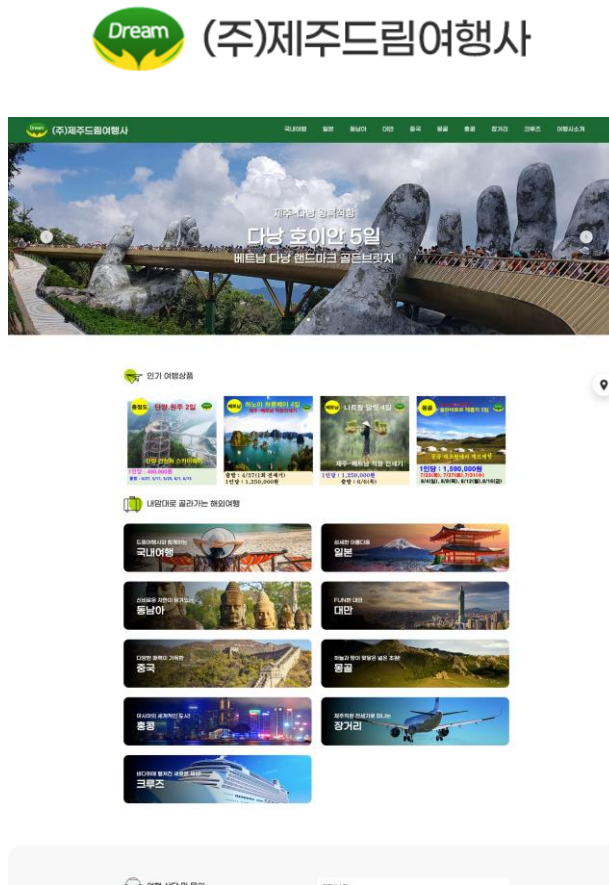

[(주)제주드림여행사] 날씨를 이용한 이색 체험 관광 상품 개발 및 VR 홍보물 제작

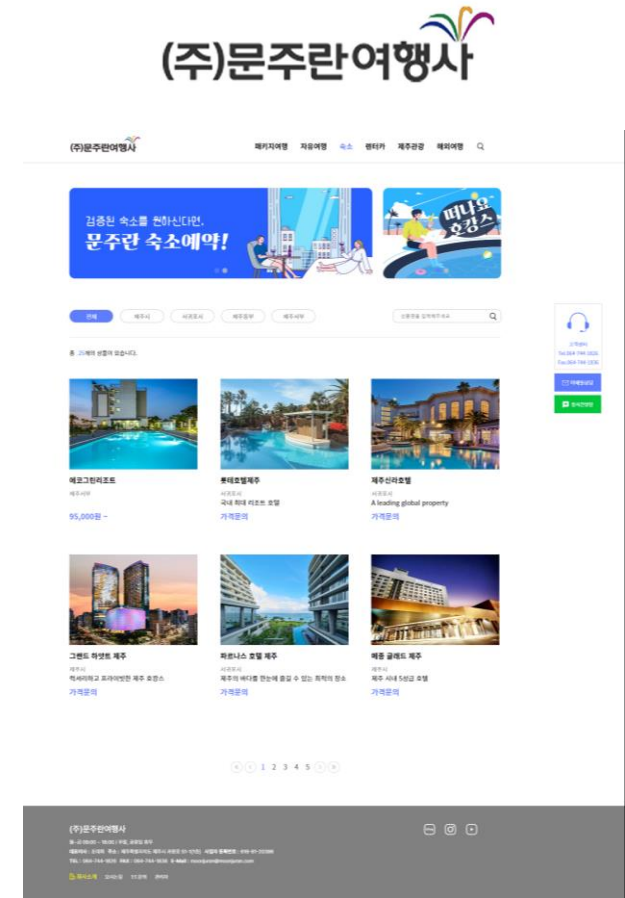

[문주란여행사] 밀레니얼 세대 대상 데이터 분석을 통한 모바일 예약 홈페이지 개발 및 실시간 메신저 챗봇 개발

여행업계 DX 서비스(여행사 전용 서비스 개발 사례)

범광투어

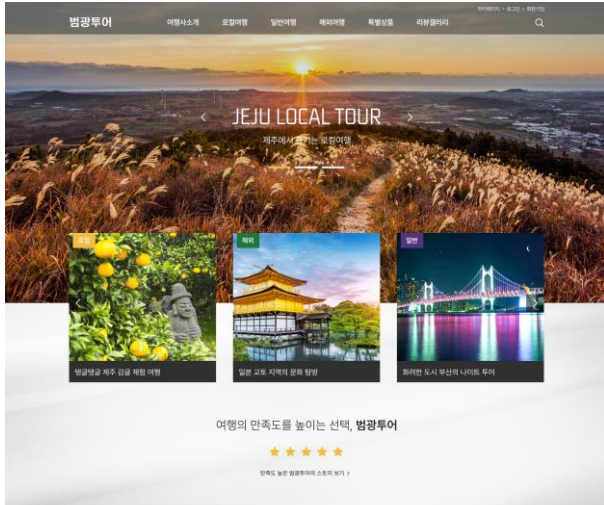

로컬여행

포장여행 올리는 범광투어만의 온 여행
이웃과 함께 느끼는 힐링을 경험합니다.



서귀포 남원에서 즐기는 김귤체험 60,000원-
제주도 여행다운 힐링 속은 명소 120,000원-
양양으로 떠나는 로컬여행 100,000원-

일반여행



나비트래블



아이를 위한 키즈캠프상품



키즈여행여행 15,000원 키즈 여행 체험 50,000원 키즈여행여행 100,000원 고양이 키즈 체험 50,000원

포켓여행 힐드림



스케일 투어 150,000원 제주 힐링 살기 상담문의 제주 힐링살기 15,000원 스케일 투어 10,000원

다양한 여행이 필요할 땐



위더스트래블



국내여행

해외여행



위더스트래블 소개



빠른 반응 속도와 1대1 상담이
편한 여행 서비스를 제공하는
위더스트래블입니다.



개인정보처리방침 | 고객센터안내 | 여행약관안내
주소: 제주특별자치도 제주시 안덕로 92(2호) | TEL: 064-000-0000 | FAX: 064-000-0000
COPYRIGHT ©2022 WIDEST TRAVEL ALL RIGHTS RESERVED.

[범광투어] 도시 해안가 마을 전통 문화체험 프로그램 전용 페이지 개발

[나비트래블] 한부모 가정을 위한 엄마와 함께 떠나는 안심여행 상품 전용 홈페이지 개발

[위더스트래블] 수학여행 기획자를 위한 자동 상품 기획 및 견적 발급 서비스 개발

여행업계 DX 서비스(여행사 전용 서비스 개발 사례)



우리 함께 JOYFUL 해외여행



내나라 구석구석 떠나는 국내여행



[조이플투어] 국제결혼 이주여성 친정방문 및 가족초청 투어 프로그램



웰니스캠프 ESG 운영 철학

[Wellness Camp] 웰니스 캠프는 자연친화적 환경을 위한 웰니스 여행 프로그램을 개발하여 고객에게 웰니스 캠프 여행을 제공합니다.

Environment

생태 환경 보호를 위해 친환경 소재를 사용하여 환경을 보호하고 있습니다.

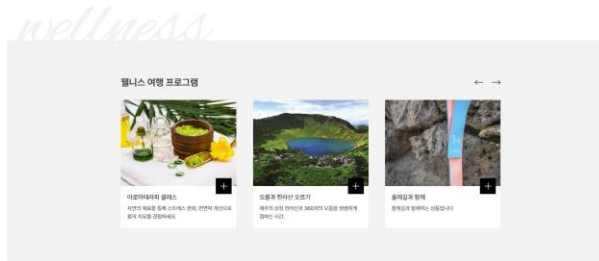

리뷰 갤러리



[웰니스캠프] ESG 기반의 웰니스 에코 테마 다국어 홈페이지 고도화



기업연수

기업연수 분야 최고의 여행사 제주기업연수 전문회사



국내여행

내려 올고 싶은 곳, 떠나고 싶은 곳, 떠날 수 있는 곳



해외여행

세계의 모든 곳을 국내에서 여행할 수 있는 곳



[제주도여행] 제주 기업전용 테마연수 '제주필드트립' 상품 전용 페이지 개발

02 주요사업영역

여행업계 DX 서비스(여행사 전용 서비스 개발 사례)

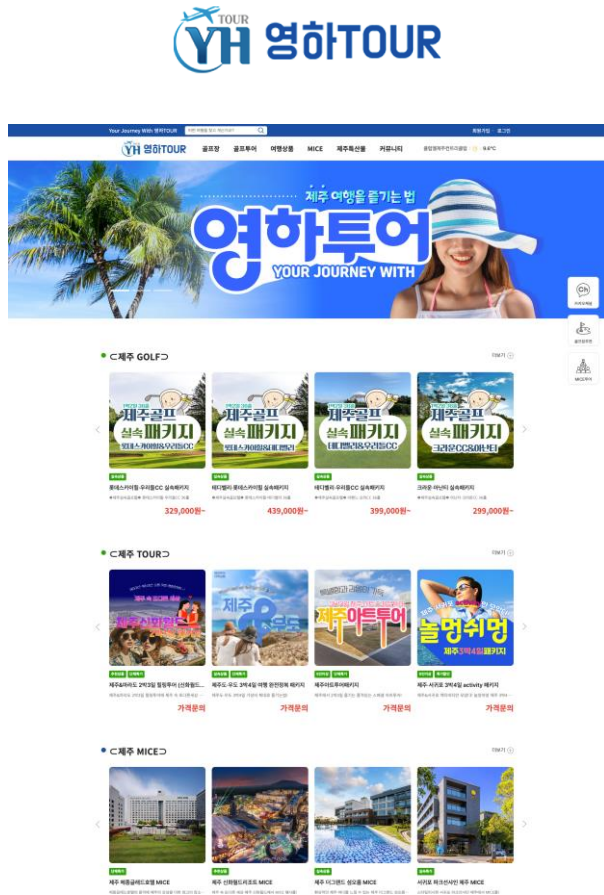

[영하투어] 고객 맞춤형 골프장 추천 예약 사이트 및 실시간 골프 장 날씨 정보 서비스 개발

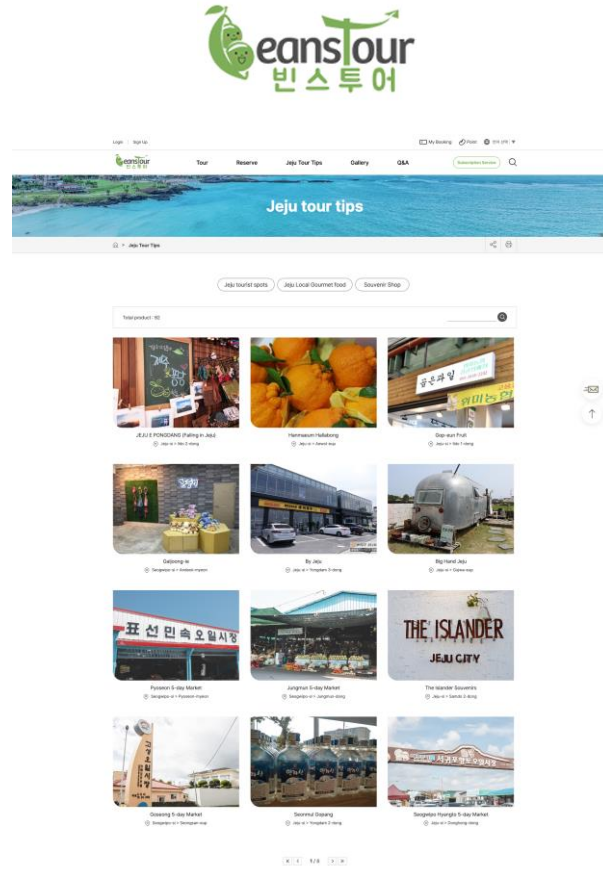

[빈스투어] 인바운드 여행 구독 서비스 제공을 위한 회원 포인트 관리 플랫폼 개발

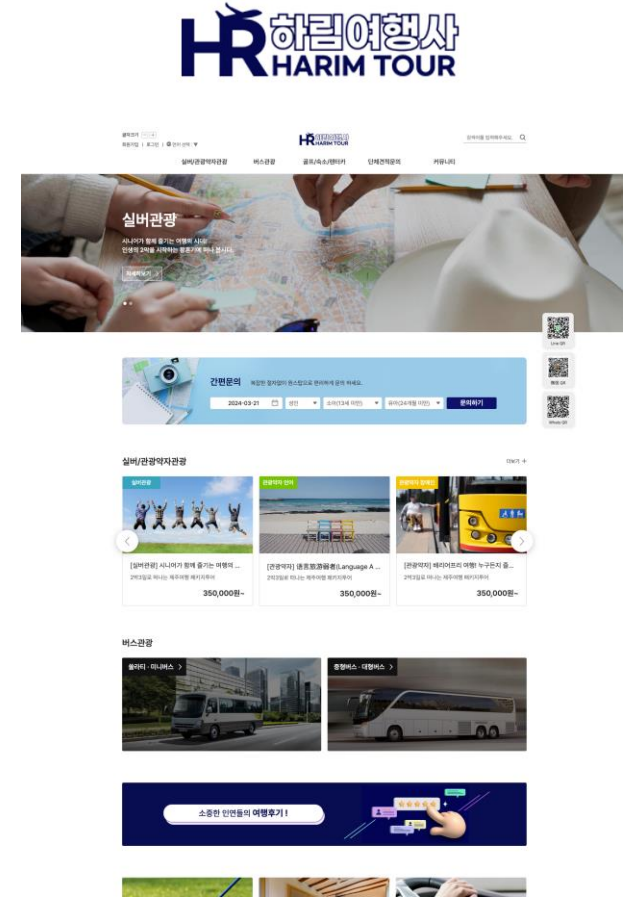

[하림여행사] 실버 관광객 대상 관광자 전용 여행상품 판매 관리 플랫폼 개발

DX 서비스

같이놀자

우리동네 놀이시설 정보, 우리아이 놀이 커뮤니티

- #주변 놀이시설 정보
- #주변 편의시설 정보
- #내 위치기반 같이놀기
- #부모 커뮤니티

서비스 바로가기

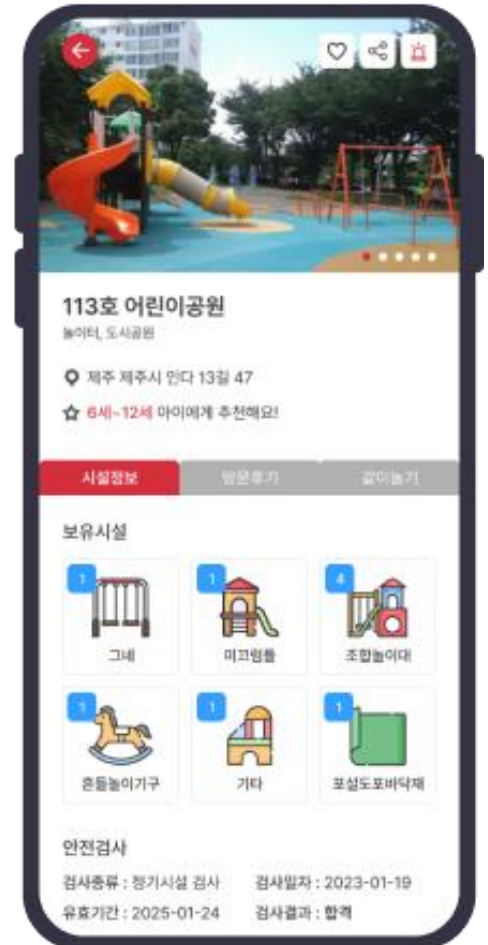

DX 서비스

웨이플러스 에디터

MICE 홍보물 콘텐츠 제작 걱정은 이제 그만,
MICE 특화 템플릿 수정으로 간단하게 제작하고,
자동 번역 기능까지 제공하는 웹 편집 서비스

- #무료 템플릿 작업
- #웹/인쇄물 제작
- #공동 작업 진행가능
- #디자인 의뢰

서비스 바로가기

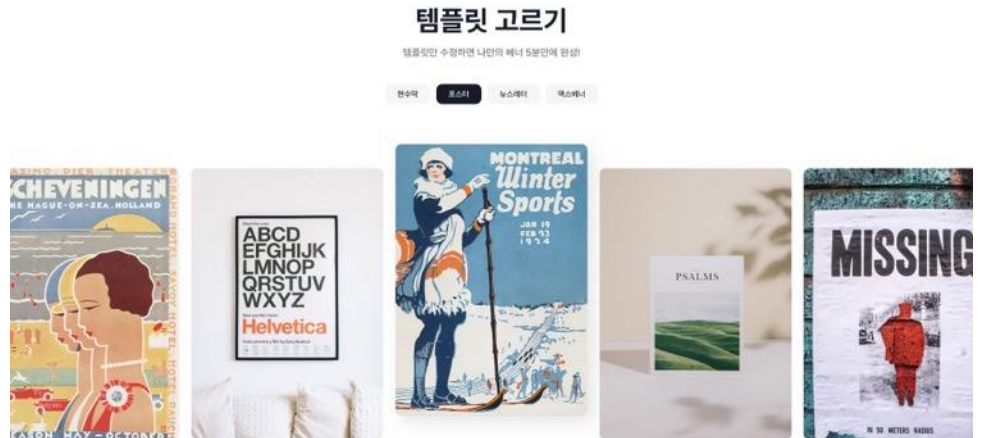
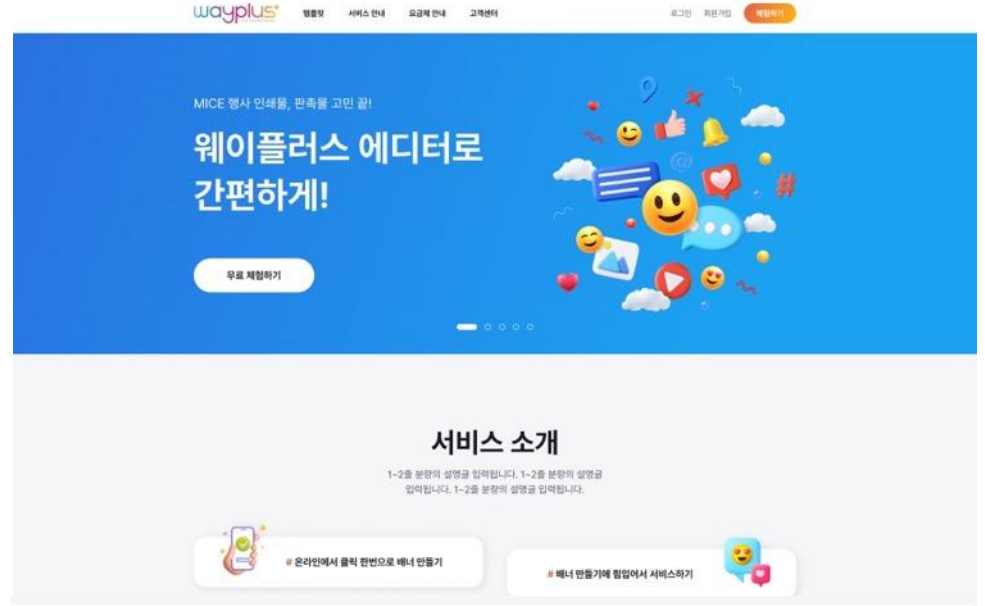

DX 서비스(전용 서비스 개발 사례)



[와흘메밀마을] 와흘메밀문화제 전용 웹페이지 제작 및 행사 운영

[메밀밭에가시리] 제주 '메밀밭에가시리' 메인 홈페이지 및 예약 시스템 도입, 스마트스토어 연계



제품구매

원산지 제왕(전통)에 대한 설명과 함께 제주 특산물(제주도)에 대한 설명을 제공합니다.



추천제품

원산지 제왕(전통)에 대한 설명과 함께 제주 특산물(제주도)에 대한 설명을 제공합니다.



제주 프리미엄 전통주

원산지 제왕(전통)에 대한 설명과 함께 제주 특산물(제주도)에 대한 설명을 제공합니다.



당신에게 어울리는
백죽이 전통주를 추천합니다

자주 추천

[백죽] 제주 프리미엄 전통주 제품 홍보 및 맞춤형 추천, 예약서비스 개발

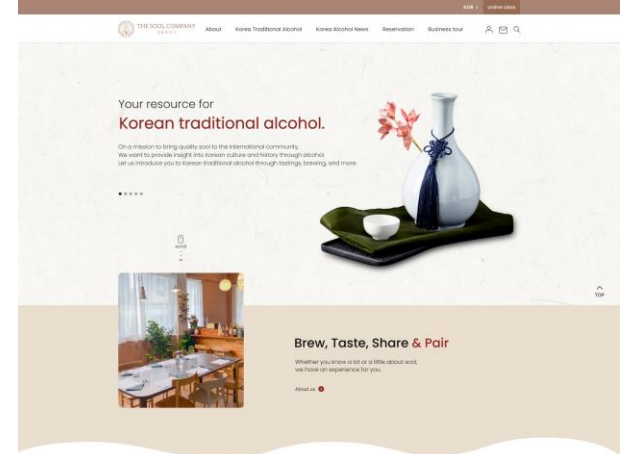

Brew, Taste, Share & Pair

Whether you look a bit of a little about soot, we have an experience for you.

Business Tour

The Sool Company conducts business tours and business consulting for institutions and organizations.



Experience

We offer traditional brewing classes, food tasting experiences, Korean alcohol dining bars and special events. We also offer delivery equipment sourcing for international breweries.



[더술컴퍼니] (주)더술컴퍼니 아카데미 홈페이지 리뉴얼 및 결제 시스템 구축

[농업회사법인 제주민속식품(주)] 전통문화 체험프로그램 소개 및 예약 홈페이지 개발

wayplus+
FOR YOUR BETTER WAY

SMART TOURISM

SOLUTION

DATA

WEATHER

본사 주소 | 제주시 첨단로 213-65 제주종합비즈니스센터 3층 301호

고객센터 | 064-757-0110

이메일 | wayplus-jeju@naver.com

홈페이지 | www.wayplus.co.kr



웨이플러스
홈페이지 바로가기